

DÉPARTEMENT DE L'ESSONNE

COMMUNE DE SAINT-GERMAIN-LÈS-ARPAJON

Sentier du Haut des Gournaïs

Emplacement Réservé n°12

# PLAN D'ALIGNEMENT

Échelle : 1/200

Indice	Date	Resp.	Description
0	16/09/2015	LD	Première diffusion
1	24/09/2015	CG	Projet d'alignement
2	06/10/2015	CG	Mise à jour suivant indication du service urbanisme
3	14/10/2015	CG	Calcul des emprises d'alignement

**GEOMETRES EXPERTS ASSOCIES**  
**ARKANE FONCIER**  
 50, avenue de Verdun - BP 9 - 91292 ARPAJON Cedex  
 Tél. : 01 64 90 01 64 - Fax. : 01 64 90 16 32  
 E-mail : arpajon@arkane-foncier.fr  
 www.arkane-foncier.fr

L'authenticité de ce document est assurée exclusivement par la signature originale du Géomètre-Expert Foncier ayant établi.

**ORDRE DES GEOMETRES-EXPERTS**  
**ARKANE FONCIER**  
 50, avenue de Verdun - BP 9  
 91292 ARPAJON Cedex  
 Tél. 01 64 90 01 64  
 Ministère de l'équipement, du territoire et de la mer

Le nivellement est rattaché au « nivellement général de la France » (NGF) IGN 69 altitudes normales

Les coordonnées planimétriques sont exprimées dans le système « Lambert CC49 »

Date : 14/10/2015

Indice : 3  
Dossier : 130196-HD

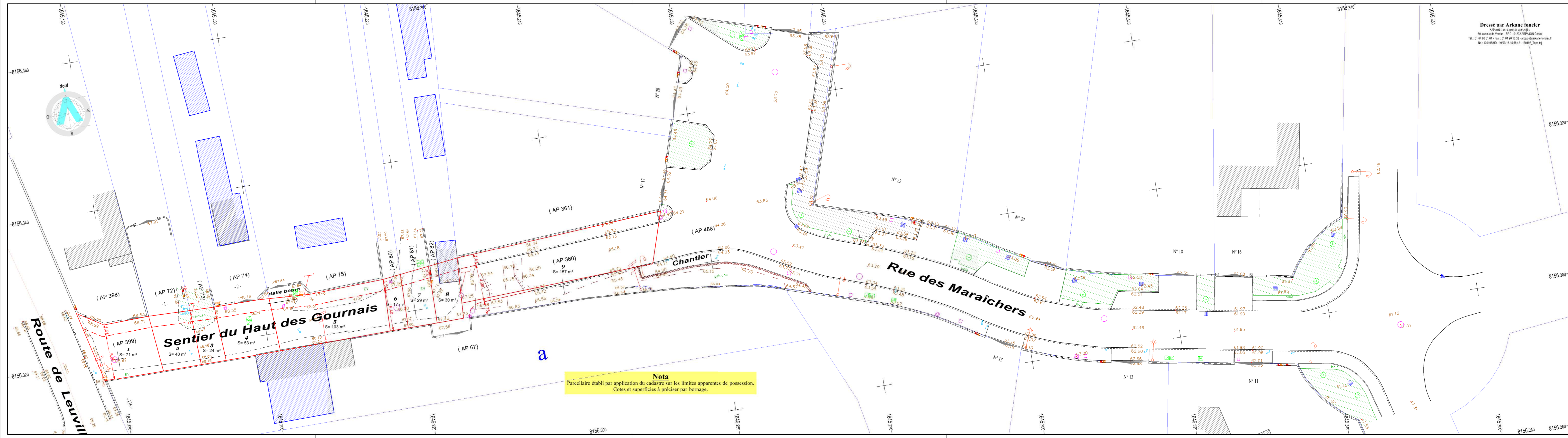

**Nota**  
 Parcellaire établi par application du cadastre sur les limites apparentes de possession.  
 Cotes et superficies à préciser par bornage.

Dressé par **Arkane foncier**  
 Géomètres-experts associés  
 50, avenue de Verdun - BP 9 - 91292 ARPAJON Cedex  
 Tél. : 01 64 90 01 64 - Fax. : 01 64 90 16 32 - arpajon@arkane-foncier.fr  
 Nr. : 130196-HD - 19/09/16-15:58:42 - 130197\_Topo.tpj

« Haut Gournaïs » au 1/200° - Nd : 130196/HD - 19/09/16-15:58:42 - Fichier : 130197\_Topo.tpj